

DIRECTIA SILVICA PRAHOVA
 OCOLUL SILVIC VERBILA
 NR 10.698 106.04.2017

GARDA FORESTIERA PLOIESTI
 4223
 10.04.2017

Catre,
 Garda Forestiera Ploiesti
 Ploiesti, Sos Vestului, nr 14-16, corp A, et IV
 Tel/Fax 0244 406777/0244 513452

Conf Ord. Min. nr. 3814/2012, va comunicam spre verificare si avizare de catre conducatorul institutiei dvs., urmatoarele
 apv-uri:

Nr crt	Partida	Denumirea	UP	ua	Supraf. ha	Volum. mc	Natura taierii	Punerea in valoare a fost efectuata de	Verificarea incadrarii in tolerante diametre, cls calitate si inaltime a fost facuta de	Obs.
0	1	2	3	4	5	6	7	8	9	10
1	1987/DOB II	ROGOJASCA	II	104A	5.01	24	DOBORATURI II	Sef district 4 Apostolache	Responsabil FF	
2	1988/DOB II	IORDACHEANU	IV	24A,26D	15.68	106	DOBORATURI II	Sef district 5 Apostolache	Responsabil FF	
TOTAL					20.69	130				

Arboretele se incadreaza in categoria arboretelor de rasinoase instalate in afara aroalului natural de vegetatie.

Apv-urile au fost introduse in programul SUMAL in stadiul Cules, dar nu s-au putut tipari datorita nefunctionarii acestuia.

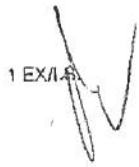
1 EX/18

SEF OCOL,
 ING. PETRE VASILE

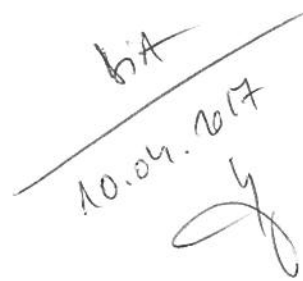
bA
 10.04.2017

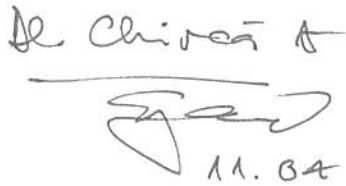
de Chiriac A

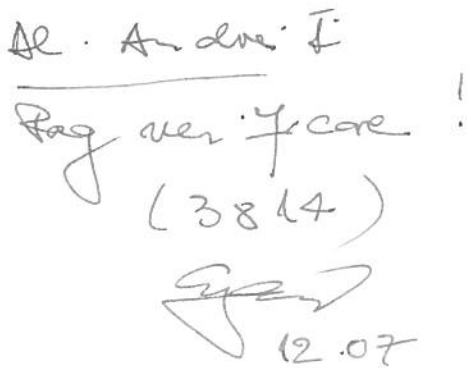
 11.04

de Andrei I
 Pag veri ficare !
 (3814)

 12.07

Joi, 6 Aprilie 2017
Aprobat, Sef Ocol

ROMSILVA DIRECTIA SILVICA PRAMOVA
OCOLUL SILVIC VERBILA
RNP

ACT DE PUNERE IN VALOARE NR. 1987 DO II RUCOJASCA
Numar SUMAL:

U.P. nr. 2 VERBILA										PRODUCȚIE INDUSTRIALĂ									
Accesibilitate: 1.250 m										INFORMAȚII PRIVIND N.T.S.M.									
Suprafața totală net: 5.00 ha										Grupă de specii									
Tratament: L. de accidentare II										Număr de arbori									
Natura producției: doborâturi II										Volum arbori mediu									
Tehnologia de explantare: trunchiuri și catorce										Etagaj									
Data inventarierii: 2 Martie 2017										Stincări pe: Arbori putregalosi: ha									
Anul exploantării: 2017										cu un volum de: mc									
Procedeu de inventariere: fi: cu fir.										Numele speciilor: 18									
Clasamentul nr: PG 439/2 VRRDE										Lemn de foc									
Semințele utilizabile pe ha. Vol. craut rasin. mc										Lemn de foc									
Preturi conform Hotărârii Nr. 381/28/09/2016										Volum brut									
										Valoare lei									
Specia										SORTAREA DIMENSIONALĂ									
										M1 M2 M3 subțire Lună coaja									
PIN										Lemn de foc Total									
Total:										Volum brut									
										Scindis utilizabil									
SupraVir Pan-										Total									
M.A. data stării										volum									
ha ani y PI										brut % (Stor)									
104A 5.0 45/20.01 24										Compoziție									
										H Rasp									
Nr. [Spe-] Diametre [Altimetri] Vir (V. arb. INR. ar) Cae										pret lei									
u.s. [cl.]: [di] [deg] [hr] [nc] [sta] [mediu] [bani] [str.]																			
104A PI 24.81 24.51 17.0 16.9 45 0.3601 67																			
Total u.s. 104A																			
Postura																			
Volum [mc]																			
Nr arbori																			

Software by Tomoșuș Grigore
SdA anal: PEER VASILE

Intocmit: Intocmit

Responsabil SF SBARIEA IULIAN

Joi, 6 Aprilie 2017
Aprobat, Ref Ocol

ROMANIA DIRECTIA SILVICIA PRAGOVA
OCOLUL SILVICI VERDEA
RNP

ACT DE PUNERE IN VALOARE NR. 1988 DO II IORDACHEANU
Numar SUNAL:

U.P. nr. 4 CEPTURA Accesibilitate: 1.250 m PRODUCTIE INDUSTRIALA

Suprafata totala act: 15.70 ha Tratamente: 2 de accidentala II Natura produsului: doborituri II Tehnologia de exploatare: tronchiuri si cestege Data inventarierii: 16 Martie 2017 Anul exploatareii: 2017 Procedeeul de inventariere: fir cu fir. Clasa rotund nr: PU 430/2 VERDE Seminis disponibil pe ha. Vol. craci vsin. 1.00 mc. Precuri conform Hotaririi Nr. 383/28/09/2016	INFORMATII PRIVIND N.T.S.M.		Grupa de specii	Numar de arbori	Volu arbora mediu	Elegan
	Strucari pe: Arbori putregalosi:	ha	Resinoase FAG	349	0.30	0.30
cu un volum de:	duc. mc	Quercinee Diverse Teri Diverse mci				
Numar Testari: 0		TOTAL:	349	0.30	0.30	

Specie	SORTAREA DIMENSIONATA						Lemn subrez	Lemn lucru	coaja	Lemn de roc Total	Volu craci	Volu brut	Valoare lei
	g1	g2	g3	M1	M2	M3							
MCLID	0	0	0	0	0	0	1	1	0	1	0	2	78.66
FTN	0	2	13	27	7	0	2	51	14	39	1	104	5559.18
Total:	0	2	13	27	7	0	3	52	14	40	1	106	5637.84

U.A.	Supra/Vir/Fan-Data totala		VOLUM BRUT PE SPECTI		[mc]	[Total volum brut]	[13. tot]	Compozitie	H	[MAGP]
	ha	lani	g	MO						
24A	11.6	45/20.01	2	91		93				
26D	3.9	45/10.01	13			13				

Nr. u.e.	Specie	Diametre		Inaltime		V. arb. [m3]	Nr. arbori	Cv [m3]	S			Lemn subrez	Lemn de roc total	V. brut [mc]	pret lei							
		dt	dog	ht	hc				g1	g2	g3					m1	m2	m3				
24A	MO	22.4	20.4	19.4	17.8	45	0.200	10				2	11	24	6	1	12	34	1	91	4876.38	
	PI	23.8	23.3	18.4	18.2	45	0.300	306														
Total u.e.	24A							316				2	11	24	6	3	12	35	1	93	4055.04	
26D	PI	24.4	24.6	19.6	19.7	45	0.390	39				2	3	7			2	5		13	682.80	
Total u.e.	26D							33				2	3	7			2	5		13	682.80	

Software by Tomoinga Grigore

Sef Ocol:
PETRE VASILE

Informant:
Intocmit

Responsabil EF
REARLEA IULIAN



120
1988
567



120
1988
567



APV
1948

DOB
II



APV
1948

DOB
II



APR
1948
DOB
11



APR
1948
DOB
11

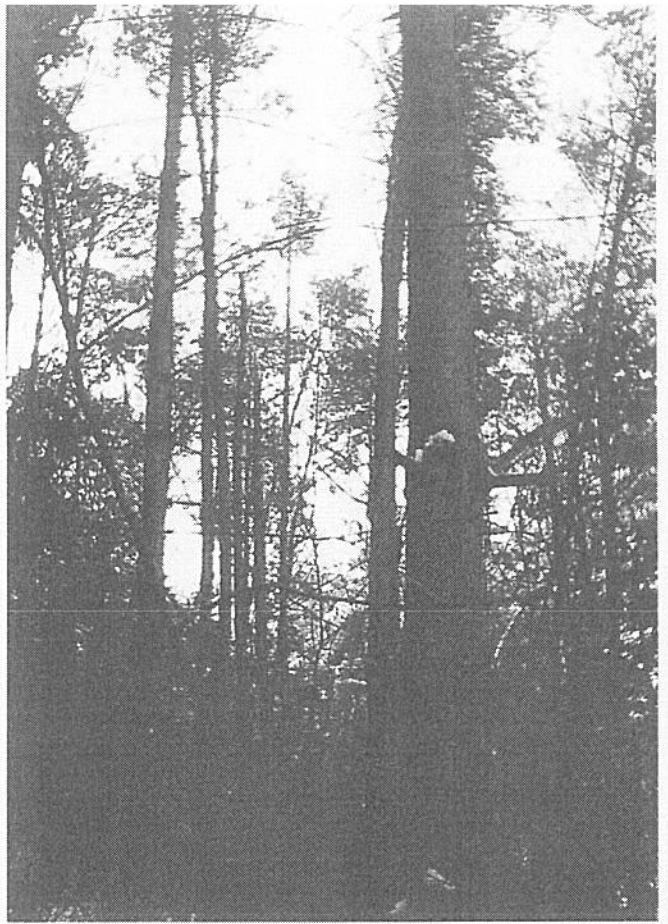

W. 1471 / 16.02.2017.

ADU 1987 / BOS I



1184
1987
Dob
II
—



1185
1987
Dob
II
—